

GI Motility Workshop

Workshop in GI motility studies 2019 ตึกภูมิสิริมังคลานุสรณ์ ชั้น 12
โรงพยาบาลจุฬาลงกรณ์ วันที่ 3 ตุลาคม 2562

- 08.00-08.20** Registration ตึกภูมิสิริมังคลานุสรณ์ ชั้น 12 โซน A ห้อง 1204
- 08.20-08.30** Welcome speech and opening remarks:
นายกสมาคม นพ.วาณิช ปิยะนรินทร์
- 08.30-08.50** High resolution esophageal manometry:
Technique and interpretation (พญ.ศุภมาส เชิญอักษร)
- 08.50-09.10** pH monitoring: technique and interpretation:
(นพ.อนุพงศ์ ตั้งอรุณสันติ)
- 09.10-09.30** Coffee break
- 09.30-10.10** Case demonstration in high resolution esophageal
manometry: (นพ.สุเทพ กลชาญวิทย์)
- 10.10-10.30** Anorectal manometry: technique and interpretation
(นพ.กุลเทพ รัตนโกวิท)
- 10.30-11.10** Case demonstration in anorectal manometry:
(พญ.ฐนิสา พัชรตระกูล)
- 11.10-11.50** Case demonstration in endoanal ultrasonography:
(พญ.เกษยา ตันติพลาชีวะ)
- 12.00-13.00** Lunch
- 13.00-15.00** Hands-on: Case-by-case interpretation in motility tests
(ตึกภูมิสิริมังคลานุสรณ์ ชั้น 12 โซน C ห้อง 1219)

Live demonstration commentators and hands-on trainers:

- นพ.สุริยะ จักกะพาก • นพ.สมชาย สีลากุลสงวงศ์ • นพ.สุเทพ กลชาญวิทย์
- นพ.กุลเทพ รัตนโกวิท • พญ.ฐนิสา พัชรตระกูล • พญ.บุษบา วิวัฒน์น่วมณี
- พญ.ปัทมณีย์ ปิติสุภธรรม • พญ.มนสิรา มณีรัตนะพร • พญ.ศุภมาส เชิญอักษร
- พญ.สุรียพร แจ่มศิริกุล • นพ.อนุพงศ์ ตั้งอรุณสันติ

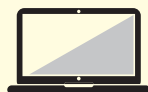

***หมายเหตุ ผู้ลงทะเบียนเข้าร่วมงาน Workshop
ต้องนำคอมพิวเตอร์โน้ตบุ๊กมาด้วย



ผู้เข้าร่วมประชุม : อายุรแพทย์ ศัลยแพทย์
พยาบาลเจ้าหน้าที่โรงพยาบาลที่สนใจ



ติดต่อลงทะเบียน : คุณวิลาสินี ไทยสนธิ (อุ๊ก)

Mobile : 085-4892958, 080-9246495
E-mail : thainms@gmail.com



ติดต่อโรงแรมที่พัก : คุณ รัชสิรี ประเสริฐพร

Hyatt Regency Bangkok Sukhumvit

Mobile : 085-4892958, 080-9246495
E-mail : thainms@gmail.com



การประชุมวิชาการประจำปี

GI Motility Day 2019

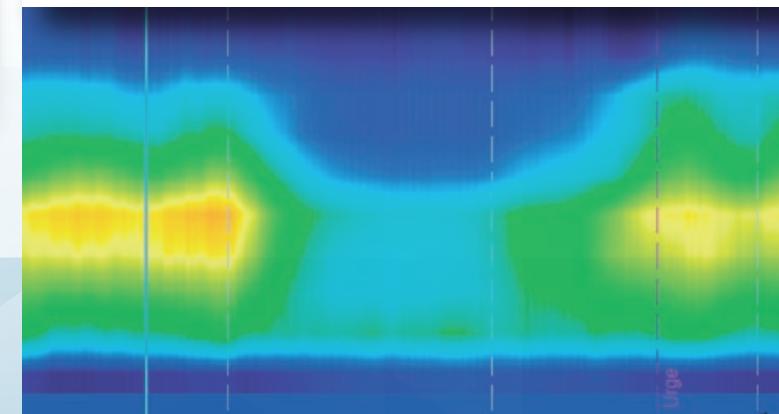

**Theme: From research to practical
management**

3-5 ตุลาคม 2562

Venue: Hyatt Regency Bangkok Sukhumvit



09.00-9.30 Registration
 09.30-9.35 Opening remark: นายกสมาคม นพ.วาณิช ปิยนรินทร์

Esophagus and stomach session: นพ.สุริยะ จักกะพา

09.35-10.00 Applying pH monitoring for GERD management
 • นพ.พีรนาถ โชติวิทยธารากร
 10.00-10.25 Esophageal dysmotility: What we know and what is next?

- พญ.ฐนิสา พิษตระนุก

10.25-10.50 Functional dyspepsia: evidence and practical management

- พญ.รภัส พิทยานนท์

10.50-11.50 Lunch symposium I by Takeda

11.50-12.05 Lunch

12:05-13.05 Lunch symposium II by Takeda

Pediatric session: พญ.บุษมา วิวัฒน์วณิช

13.05-13.30 Chronic abdominal pain in children

- พญ.พลิตกิตยา สินธุรส

13.30-13.55 Carbohydrate maldigestion: test and treat?

- พญ.นฤมล เด่นทรัพย์สุนทร

13.55-14.20 Gut microbiota, pre-, pro- and antibiotics for FGID

- พญ.พวรรณพัชร พิริยะนนท์

14.20-14.35 Break

14.35-15.35 Tea time symposium by Eisai

Bowel session: พญ.ดวงพร วีระวัฒนานนท์

15.35-16.00 When surgery is needed in anorectal disorders?

- พญ.เกษยา ดันดีพลาชีวะ

16.00-16.25 IBS and IBD; Distinction or overlapping

- นพ.กฤษณ์พงศ์ กิจดำรงธรรม

16.25-16.45 ประชุมสามัญประจำปี 62

คณะกรรมการและสมาชิกสมาคมฯ

Systemic disease and GI dysmotility session: นพ.กิตติ จันทรเลิศฤกษ์

09.00-9.25 Common GI motility problems in diabetes

- พญ.ปัญญวีย์ ปิติสุภธรรม

09.25-9.50 Common GI motility problems in critical illness

- นพ.สว่างพงษ์ จันดี

09:50-10.20 Tea time symposium by Thai-Otsuka

10.20-10.35 Break

Challenging FGID cases: นพ.สยาม ศิริสุนทรปัญญา

10.35-11.00 Management of constipation in elderly

- นพ.กุลเทพ รัตนโกวิท

11.00-11.25 Dealing with difficult FGID patients: Tips from psychiatrist

- นพ.ชัยชนะ นิ่มนวล

11.25-12.25 Lunch symposium I by RB

12.25-12.40 Lunch

12.40-13.40 Lunch symposium II by Daiichi

Debate and controversy in GI motility: นพ.สมชาย สีลาคุศลวงค์

13.40-14.05 Laryngopharyngeal reflux: Are they real?

- พญ.ศุภมาส เชิญอักษร

14.05-14.30 Achalasia; POEM or dilation?

- นพ.ชัยณรงค์ พลาณุสิตเทพา

14.30-14.55 Food for FGID: recommended and not recommended choices

- พญ.มนสิรา มณีรัตน์:พส

14.55-15.00 Closing remark



แบบฟอร์มการลงทะเบียน

ชื่อ _____

นามสกุล _____

โรงพยาบาล _____

Email _____

วิธีการชำระเงิน

- เช็กล้างจ่ายสมาคมประสาททางเดินอาหารและการเคลื่อนไหว (ไทย)
- เงินสดกรุณานำมาชำระด้วยตนเอง

ติดต่อลงทะเบียนได้ที่

คุณวิลาสิณี ไทยสนธิ (อุ๊ก)

สมาคมประสาททางเดินอาหารและการเคลื่อนไหว (ไทย)
 อาคารเฉลิมพระเกียรติ 6 รอบ พระชนมพรรษา ชั้น 4
 แผนกโรคทางเดินอาหารและตับ โรงพยาบาลพระมงกุฎเกล้า
 315 ถนนราชมิวติ เขตราชเทวี กรุงเทพฯ 10400

อัตราค่าลงทะเบียน workshop

- Live demonstration +hands on 2,500 บาท
- Live demonstration 1,200 บาท
- Lecture 4-5 ตุลาคม 3,000 บาท

ติดต่อโรงแรมที่พัก

คุณ รัชสิรี ประเสริฐพร

Hyatt Regency Bangkok Sukhumvit
 259 SUKHUMVIT 19, SUKHUMVIT ROAD
 BANGKOK 10110 THAILAND

E-mail : BHKHR-RSVN@hyatt.com

Tel : 02 098 1291